M6
Les périmètres

Je sais calculer le périmètre d'un polygone

DÉFINITION

*en grec **Périmétros***
Péri = autour et
métros = mesure

Le périmètre d'un polygone est la longueur de son contour.
Il s'exprime à l'aide d'une unité de longueur.

unité de longueur

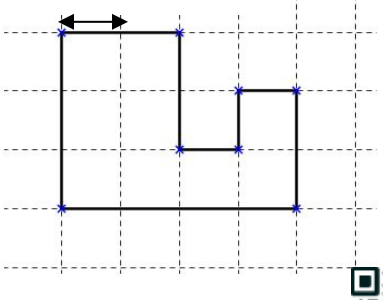

Exemple : Le périmètre de la figure est de 16 unités de longueur.

CALCULER LE PÉRIMÈTRE D'UN POLYGONE

Le périmètre d'un polygone est égal à la somme des longueurs de ses côtés.

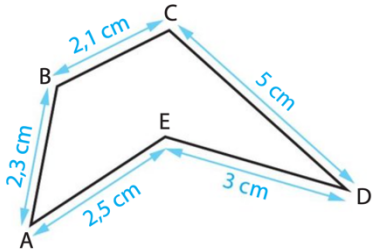

Exemple : 2,3 cm + 2,1 cm + 5 cm + 3 cm + 2,5 cm = 149 cm.
Le périmètre du pentagone ABCDE est égal à 14, 9 cm.

Remarque : Quand on calcule le périmètre d'une figure, les longueurs doivent être dans la même unité.

Cas particulier : Pour le carré et le rectangle, on peut utiliser les formules ci-dessous en utilisant la multiplication.

- **Périmètre du carré :** côté × 4

côté

Exemple : Le périmètre d'un carré de côté de 7 cm est égal à 28 cm.

$$4 \times \text{côté} = 4 \times 7\ cm = 28\ cm$$

- **Périmètre du rectangle :**
  $(l + L) \times 2$
  ou $(l \times 2) + (L \times 2)$

  avec l qui est la largeur et L qui est la longueur

Longueur

largeur

Exemple : Le pérmiètre d'un rectangle de longueur 5 dm et de largeur 3 dm est égal à 16 dm

$$2 \times L + 2 \times l$$
$$= 2 \times 5\ dm + 2 \times 3\ dm$$
$$= 10\ dm + 6\ dm$$
$$= 16\ dm$$